CL-EVANS

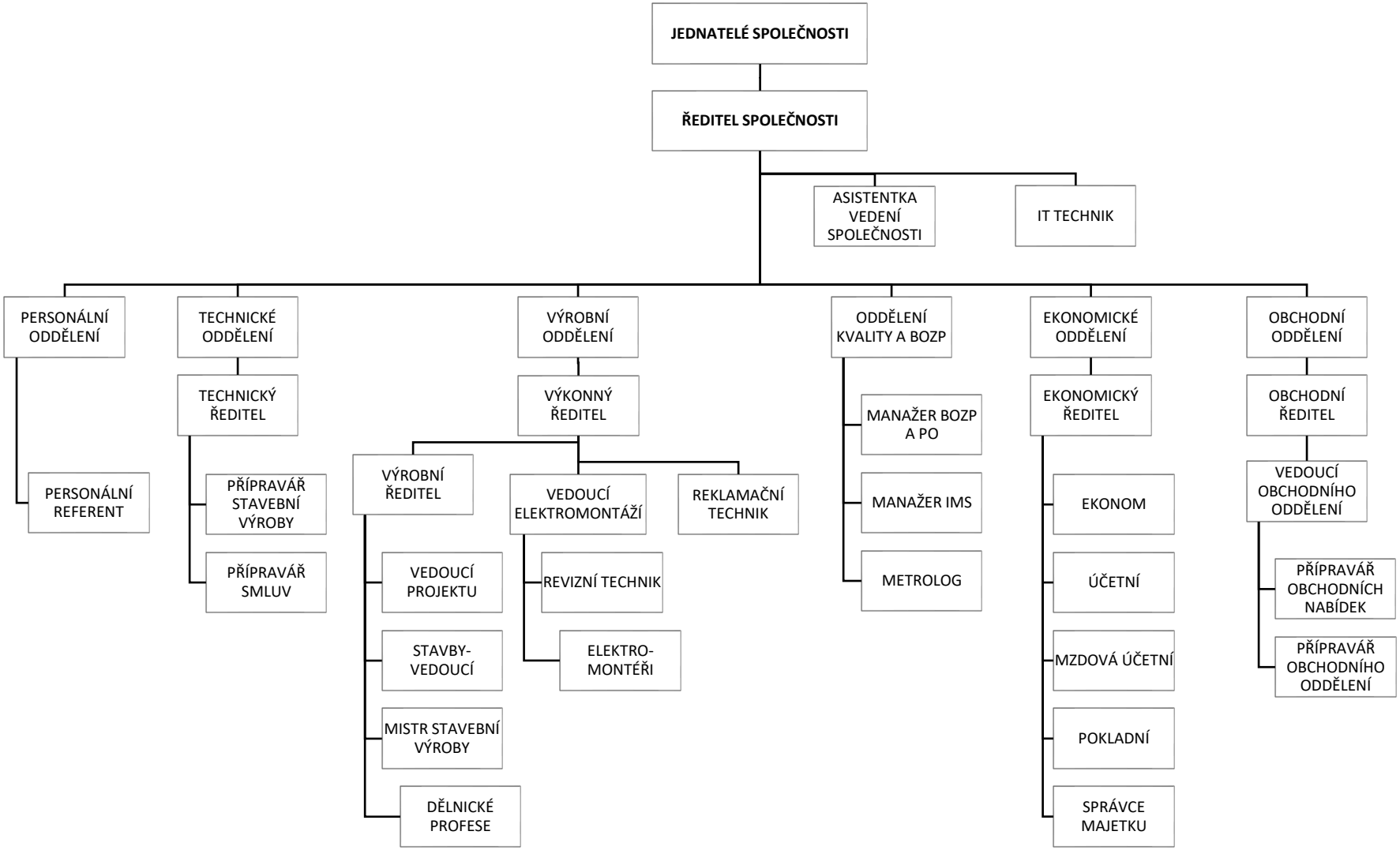

Vypracoval: Tereza Černá, manažer IMS
Schválil: Mgr. Tomáš Kafka, ředitel společnosti
Stav k: 01.02.2023